

สรุปผลการจัดซื้อจัดจ้าง
ประจำปีงบประมาณ พ.ศ.2566



เทศบาลตำบลนาเฉลียง
อำเภอหนองไผ่ จังหวัดเพชรบูรณ์



www.nachaliang.go.th

งานพัสดุ
กองคลัง
ตุลาคม 2566

สรุปผลการจัดซื้อจัดจ้างประจำปีงบประมาณ พ.ศ.2566

1.งบประมาณที่ใช้ในการจัดซื้อจัดจ้าง

1.1 การจัดซื้อจัดจ้างปีงบประมาณ พ.ศ.2566 จำนวน 469 สัญญา วงเงิน 11,513,524.66 บาท แบ่งตามงบประมาณ

งบประมาณ	สัญญา	วงเงิน
งบกลาง	1	18,000
งานก่อสร้าง	9	2,821,919
งานกำจัดขยะมูลฝอยและสิ่งปฏิกูล	21	376,938
งานกีฬาและนันทนาการ	2	17,700
งานควบคุมภายในและการตรวจสอบภายใน	1	2,340
งานตลาดสด	13	63,309
งานบริการสาธารณสุขและงานสาธารณสุขอื่น	13	182,635
งานบริหารงานคลัง	17	324,405
งานบริหารทั่วไป	66	991,669
งานบริหารทั่วไปเกี่ยวกับการรักษาความสงบภายใน	34	207,157
งานบริหารทั่วไปเกี่ยวกับการศึกษา	22	328,305
งานบริหารทั่วไปเกี่ยวกับสาธารณสุข	12	205,796
งานบริหารทั่วไปเกี่ยวกับอุตสาหกรรมและการโยธา	28	394,555
งานป้องกันและบรรเทาสาธารณภัย	7	88,700
งานระดับก่อนวัยเรียนและประถมศึกษา	17	1,045,537
งานศาสนาวัฒนธรรมท้องถิ่น	10	64,832
งานส่งเสริมและสนับสนุนความเข้มแข็งชุมชน	45	402,411
งานสวนสาธารณะ	3	183,300
งานสวัสดิการสังคมและสังคมสงเคราะห์	1	10,000
จ้างเหมาบุคคล	147	3,784,017
รวม	469	11,513,524.66

1.2 วงเงินที่ใช้ในการจัดซื้อจัดจ้างในปีงบประมาณ พ.ศ.2565 จำนวน 12,711,519.27 บาท แบ่งเป็น

- จัดซื้อวงเงิน 4,486,724.84 บาท คิดเป็นร้อยละ 39
- จัดจ้างวงเงิน 3,242,782.82 บาท คิดเป็นร้อยละ 28
- จ้างเหมาบุคคลวงเงิน 3,784,017.00 บาท คิดเป็นร้อยละ 33

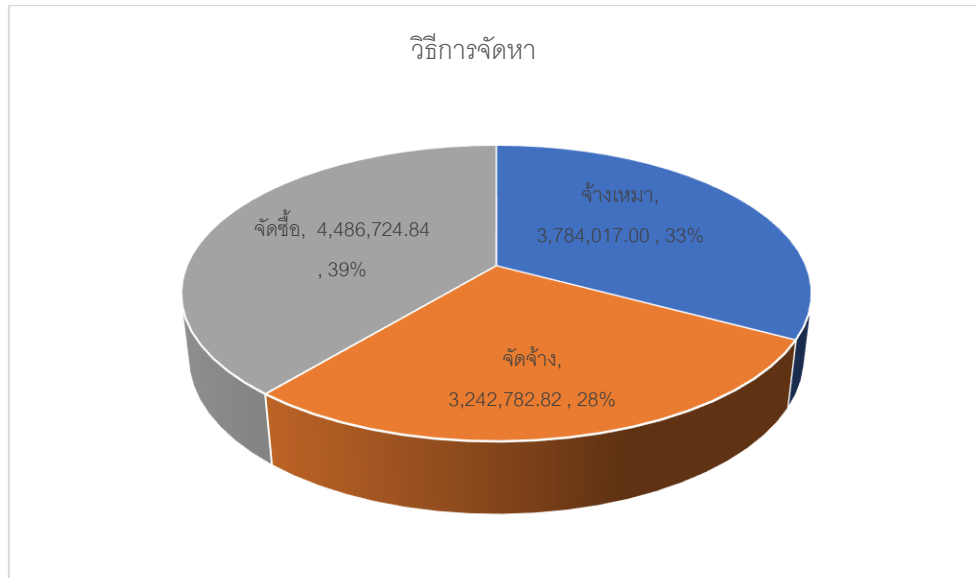

1.3 วิธีการจัดหาพัสดุ

- วิธีเฉพาะเจาะจง 6,118,588.66 บาท คิดเป็นร้อยละ 79
- วิธีประกาศเชิญชวน e-bidding 1,610,919.00 บาท คิดเป็นร้อยละ 21

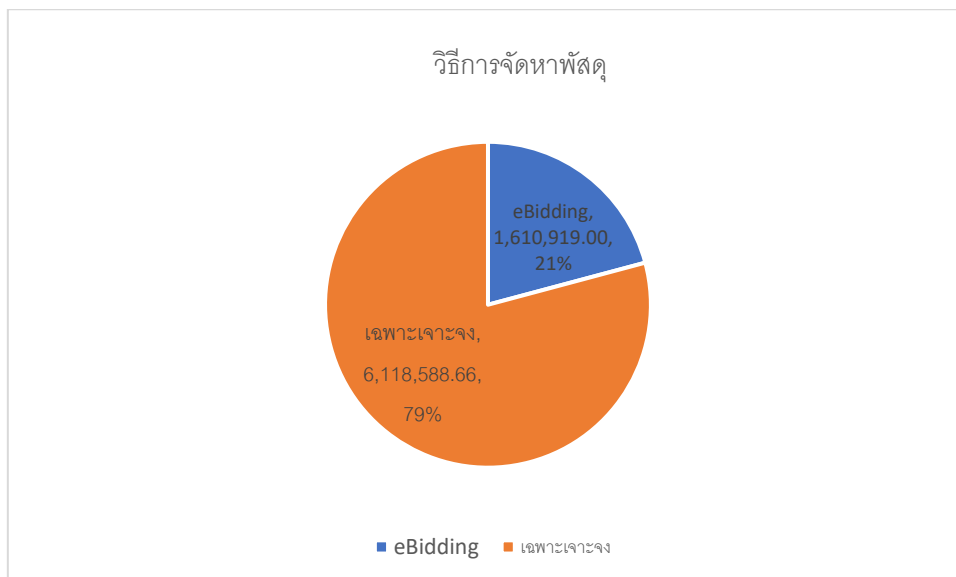

1.4 สถานะการจัดซื้อจัดจ้าง

- เสร็จสิ้นวงเงิน 5,542,388.66 บาท คิดเป็นร้อยละ 72
- อยู่ระหว่างดำเนินงานวงเงิน 2,187,119.00 บาท คิดเป็นร้อยละ 28

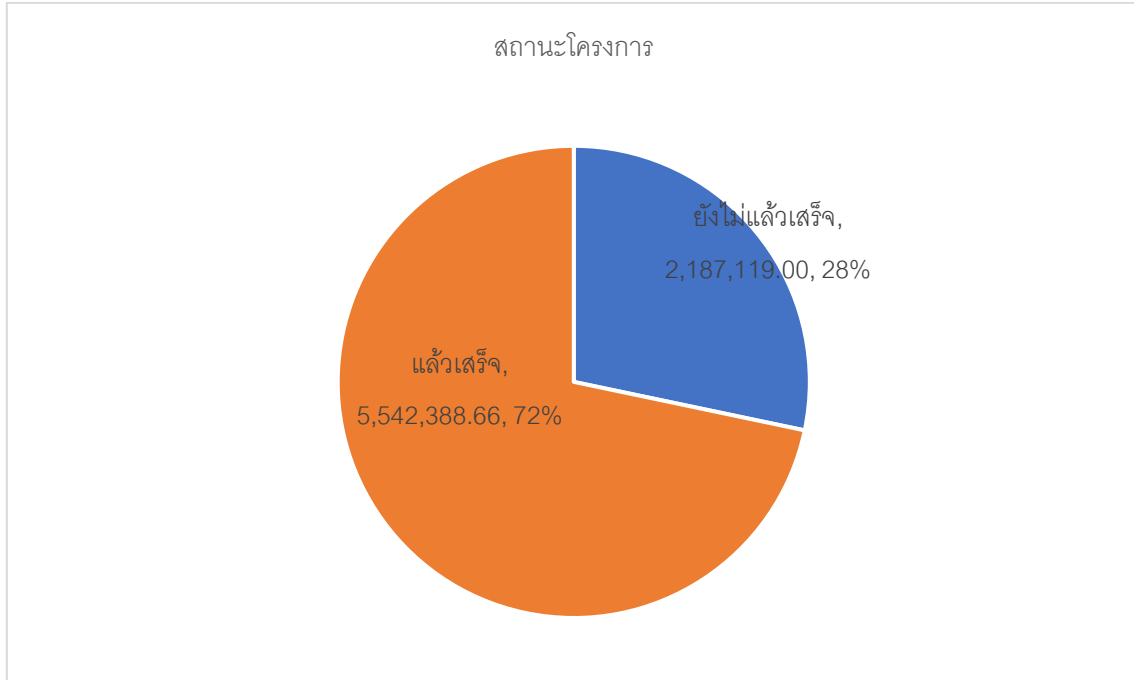

1.5 จำนวนการทำสัญญาตามรายเดือน

มีการทำสัญญาทั้งหมด 322 สัญญา เดือนสิงหาคม มีการทำสัญญามากที่สุด 50 สัญญา ตามด้วยเดือนกันยายน 47 สัญญา

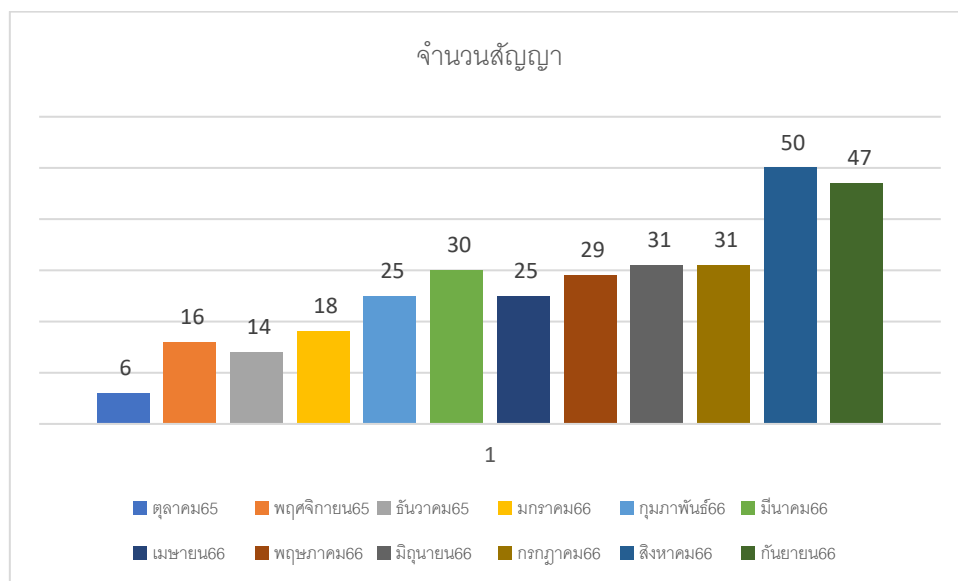

1.6 วงเงินการจัดซื้อจัดจ้างตามรายเดือน

เดือนกันยายน มีวงเงินทำสัญญามากที่สุด 2,166,213.89 บาท ตามด้วยเดือนสิงหาคม และเดือน พฤษภาคม วงเงิน 1,487,596.77 บาท และ 723,605.88 บาท ตามลำดับ

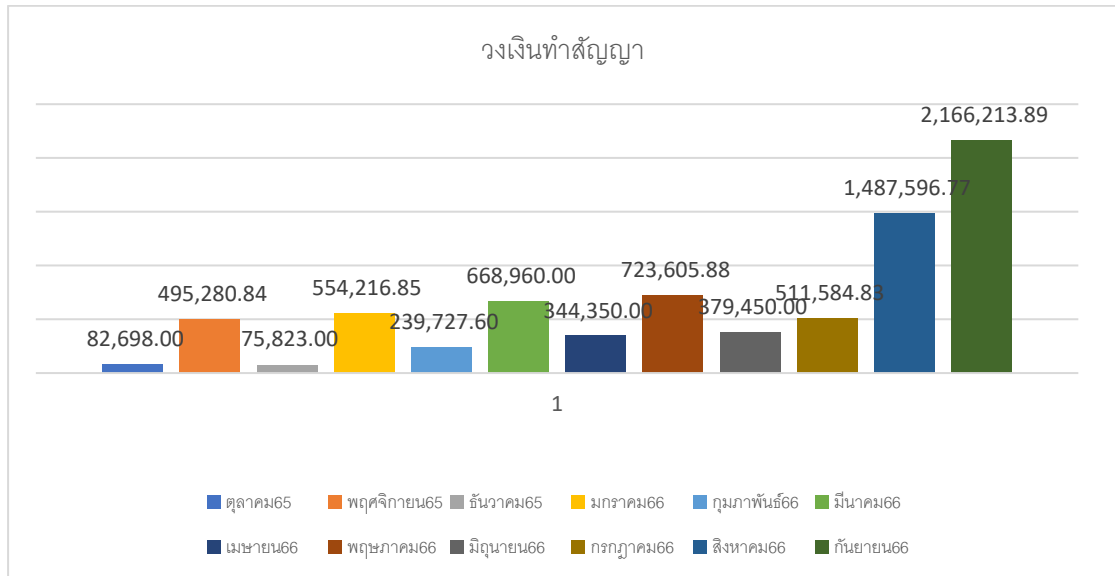

1.7 วงเงินการทำสัญญา

วงเงินที่ทำสัญญา วงเงินไม่เกิน 5,000 บาท มากที่สุด จำนวน 133 สัญญาตามด้วย วงเงิน 10,001-20,000 และวงเงิน 5,001-10,000 บาท จำนวน 101 และ 61 สัญญาตามลำดับ

วงเงินสัญญา	จำนวน	ร้อยละ	จำนวนเงิน	ร้อยละ
ไม่เกิน 5,000	133	41%	322,547	4%
5,001-10,000	61	19%	472,037	6%
10,001-50,000	101	31%	2,175,643	28%
50,001-100,000	16	5%	1,105,628	14%
มากกว่า 100,000	11	3%	3,653,652	47%

2. ปัญหาอุปสรรค

การจัดซื้อจัดจ้างมีการกระจุกตัวในบางเดือน ทำให้มีปริมาณงานในแต่ละเดือนมากน้อยไม่เท่ากัน มีการรีบเร่งเบิกจ่ายในบางเดือนโดยเฉพาะช่วงปลายปี ทำให้บางรายการเบิกจ่ายไม่ทันในงบประมาณ

3. ข้อเสนอแนะ

- 3.1 มีการวางแผนการจัดหาพัสดุให้กระจายตลอดทั้งปี
- 3.2 มีการติดตามการจัดหาพัสดุตามแผนจัดหาพัสดุ